

Jobfind



DASHBOARD

Οδηγίες χρήσης και προβολής βιογραφικών

www.jobfind.gr



1

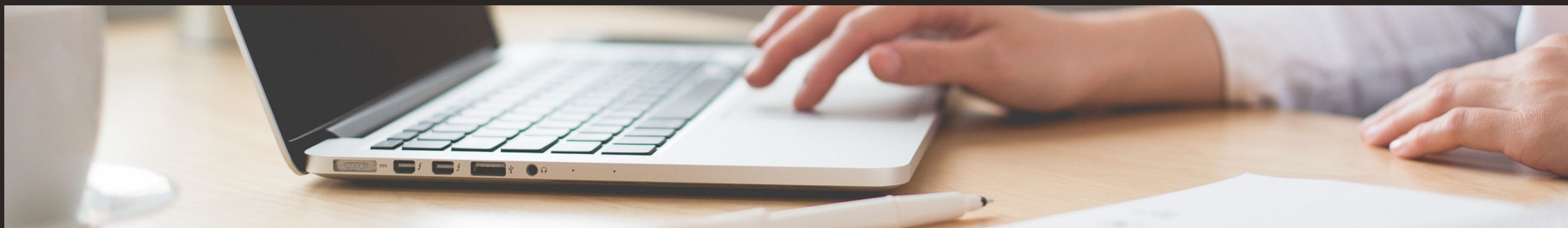

Με την **είσοδο** σας στο **jobfind.gr** παίρνετε άμεσα μια πρώτη εικόνα για τον λογαριασμό σας:

- ✓ Υπόλοιπο αγγελιών στον λογαριασμό σας
- ✓ Υπόλοιπο χορηγούμενων αγγελιών
- ✓ Δημοσιευμένες αγγελίες
- ✓ Σύνολο όλων των αγγελιών που έχουν δημοσιευτεί
- ✓ Συνολικό αριθμό βιογραφικών

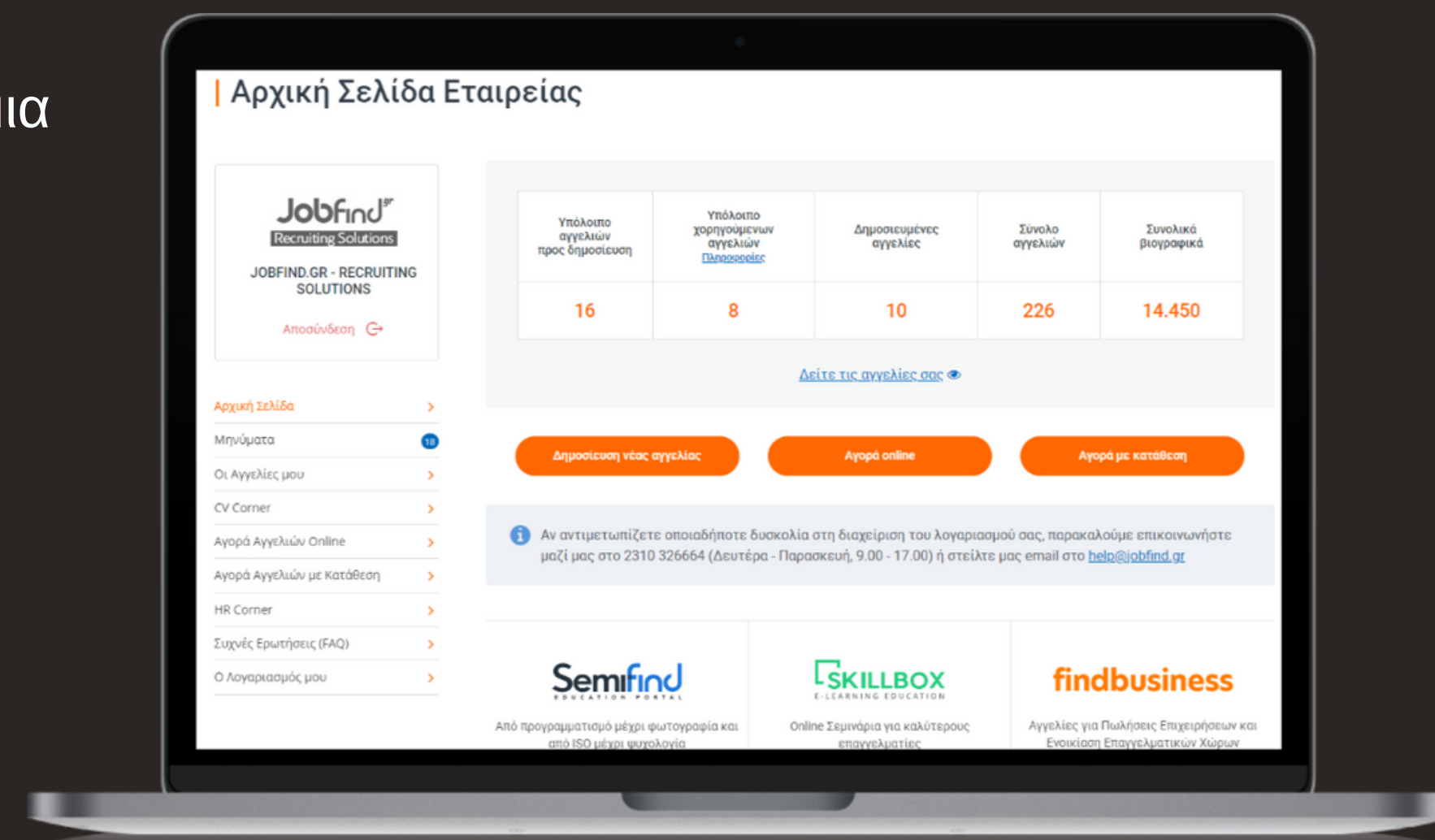

2



Για να διαχειριστείτε τις αγγελίες επιλέγετε
"οι αγγελίες μου"

Εκεί θα δείτε έναν συγκεντρωτικό πίνακα ο οποίος σας παρέχει τη δυνατότητα **Προβολής** της αγγελίας, τον **Τίτλο** της θέσης, την **Πόλη** δημοσίευσης, την **Κατάσταση** της (Δημοσιευμένη/Έχει λήξη), την **Ημερομηνία Δημιουργίας & Δημοσίευσης**, την επικείμενη **Ημερομηνία Λήξης** της, το σύνολο των **Επισκέψεων** που έλαβε η αγγελία και τον αριθμό των **Βιογραφικών** που συγκέντρωσε.

Jobfind[®]
Recruiting Solutions
JOBFIND.GR - RECRUITING SOLUTIONS
Αποσύνδεση

Υπόλοιπο Αγγελιών: 16
Υπόλοιπο Χορηγούμενων Αγγελιών: 8
Προσθέστε περισσότερα Credits στον λογαριασμό σας!
Δημοσίευση νέας αγγελίας

Αγορά Online Αγορά με Κατάθεση

Αρχική Σελίδα
Μηνύματα
Οι Αγγελίες μου
CV Corner
Αγορά Αγγελιών Online
Αγορά Αγγελιών με Κατάθεση
HR Corner
Συχνές Ερωτήσεις (FAQ)
Ο Λογαριασμός μου

Φιλτράρισμα Αποτελεσμάτων
Κατάσταση Αγγελίας: Όλες Πόλη:

Η ένδειξη στις αγγελίες σημαίνει πως έχετε λάβει καινούρια βιογραφικά από την τελευταία φορά που συνδεθήκατε στο λογαριασμό σας.

Προβολή	Τίτλος	Πόλη	Κατάσταση	Δημιουργία	Δημοσίευση	Λήξη	Επισκέψεις	Βιογραφικά
	Γραμμωμένοι Λιμβουλι Εμπροσθητες Πελατιου (Ενοσολα από το σπιτι)	ΚΑΒΑΛΑ	Δημοσιευμένη	06/10/2021	20/01/2023		8141	59
	German Customer Care Agents (native or fluent)	ΑΘΗΝΑ - ΑΤΤΙΚΗ	Δημοσιευμένη	14/07/2021	20/01/2023		6019	53
	Γραμμωμένοι Λιμβουλι Εμπροσθητες Πελατιου (Ενοσολα από το σπιτι)	ΣΕΡΡΕΣ	Δημοσιευμένη	29/04/2022	20/01/2023		5160	32
	test	ΑΘΗΝΑ - ΑΤΤΙΚΗ	Έχει λήξει	20/01/2023	20/01/2023	20/01/2023	3	0
	Service	ΘΕΣΣΑΛΟΝΙΚΗ	Έχει λήξει	20/01/2023	20/01/2023	20/01/2023	9	0



3



Για να δείτε όλους τους ενδιαφερόμενους για τη θέση εργασίας σας, επιλέγετε το **νούμερο** που εμφανίζεται στη στήλη **Βιογραφικά**.

Εκεί θα είστε σε θέση να λάβετε περισσότερες πληροφορίες για την ημερομηνία αίτησης, το ονοματεπώνυμο του ενδιαφερόμενου, την ηλικία και την πόλη διαμονής του. Επιπλέον, θα μπορείτε με μια ματιά να δείτε το επίπεδο σπουδών του, αν διαθέτει κάρτα ΟΑΕΔ και να αξιολογήσετε το κάθε βιογραφικό.

κτεστε στο λογαριασμό σας.

η	Επισκέψεις	Βιογραφικά
	8141	59 🔍
	6019	53 🔍
	5160	32 🔍



4

Μπορείτε να φιλτράρετε τα βιογραφικά βάσει ηλικίας, φύλου, αν έχουν κάρτα ΟΑΕΔ, γνώση γλώσσας, επίπεδο σπουδών, πόλη διαμονής, επίπεδο αξιολόγησης και αν έχει προγραμματιστεί συνέντευξη.

Οδηγίες χρήσης Control Panel Επιστροφή στις Αγγελίες μου

Διαθέσιμα Φίλτρα

Ηλικία από: 18 έως: 65 Έννες Γλώσσας: Πόλη Διαμονής:
Φύλο: Ελάχιστο Επίπεδο Σπουδών: Επίπεδο Αξιολόγησης:
Κάρτα Ανεργίας ΟΑΕΔ: Προϋπηρεσία: Συνέντευξη:

[Φιλτράρισμα Αποτελεσμάτων](#) [Απενεργοποίηση Φίλτρων](#)

επώνυμο [Αναζήτηση Υποψηφίου](#) [Εξαγωγή πίνακα σε Excel](#)

Αίτηση	Όνοματεπώνυμο	Ηλικία	Πόλη	Επίπεδο Σπουδών	Κάρτα Ανεργίας	Σχόλια	Επίπεδο Αξιολόγησης	Συνέντευξη
21/01/2023	Σταύρος...	27	ΚΟΜΟΤΗΝΗ	ΙΕΚ	<input checked="" type="checkbox"/>		Εκκρεμεί	
20/01/2023	Σταύρος...	27	ΒΕΡΟΙΑ	ΙΕΚ	<input type="checkbox"/>		Θετική	
18/01/2023	Σταύρος...	27	ΘΕΣΣΑΛΟΝΙΚΗ	MSc	<input type="checkbox"/>		Εκκρεμεί	
16/01/2023	Σταύρος...	27	ΔΡΑΜΑ	ΕΠΑΣ-ΕΠΑΛ	<input type="checkbox"/>	δεν...	Θετική	
15/01/2023	Σταύρος...	27	ΔΡΑΜΑ	ΕΠΑΣ-ΕΠΑΛ	<input type="checkbox"/>	το...	Θετική	
11/01/2023	Σταύρος...	27	ΡΕΘΥΜΝΟ	MSc	<input type="checkbox"/>		Θετική	
05/01/2023	Σταύρος...	27	ΚΙΛΚΙΣ	ΛΥΚΕΙΟ	<input checked="" type="checkbox"/>		Εκκρεμεί	
28/12/2022	Σταύρος...	27	ΑΘΗΝΑ - ΑΤΤΙΚΗ	ΛΥΚΕΙΟ	<input type="checkbox"/>		Θετική	
21/11/2022	Σταύρος...	27	ΔΙΑΜΟΝΗ ΣΤΟ ΕΞΩΤΕΡΙΚΟ	ΑΕΙ	<input type="checkbox"/>		Εκκρεμεί	
23/10/2022	Σταύρος...	27	ΘΕΣΣΑΛΟΝΙΚΗ	ΛΥΚΕΙΟ	<input checked="" type="checkbox"/>		Εκκρεμεί	
20/09/2022	Βασιλική Προσατατίδου	27	ΣΕΡΡΕΣ	ΑΕΙ	<input type="checkbox"/>		Εκκρεμεί	

Μπορείτε να **εξάγετε** όλα τα αποτελέσματα σε **excel** αν σας εξυπηρετεί καλύτερα για να κάνετε το shortlisting ή να "τραβήξετε" συγκεκριμένα δεδομένα εφόσον έχετε εφαρμόσει τα παραπάνω φίλτρα.

5

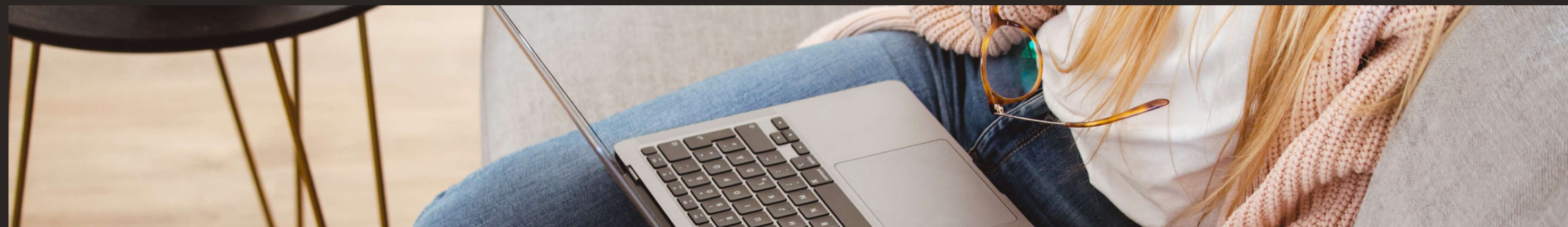

Επιλέξτε το όνομα του υποψηφίου που σας ενδιαφέρει και αποκτήστε μια σειρά από **επιπλέον δυνατότητες**.

Αίτηση	Όνοματεπώνυμο
21/01/2023	<u>Μαρία Παπαδοπούλου</u>
16/01/2023	
11/01/2023	
01/01/2023	
2022	



6

INFO

Εδώ μπορείτε να δείτε τις βασικές πληροφορίες που εμφανίζονται στο προφίλ του υποψηφίου και έχουν συμπληρωθεί από τον ίδιο! Περιλαμβάνει στοιχεία επικοινωνίας, δημογραφικά και γνώσεις ξένων γλωσσών.

ΣΥΝΕΝΤΕΥΞΗ

Προσθέστε την ημερομηνία, την ώρα και τον τρόπο διεξαγωγής της συνέντευξης που συμφωνήσατε με τον υποψήφιο για να μπορείτε να τα έχετε όλα συγκεντρωμένα.

Info | Βιογραφικό και Αξιολόγηση | Συνέντευξη

Μαρία Παπαδοπούλου - Νοσηλεύτρια, Μαθητευόμενη Νοσηλεύτρια
Επίπεδο Σπουδών: Ανώτατο Εκπαιδευτικό Ίδρυμα (ΑΕΙ)

Προσωπικά Στοιχεία

Ημ/νία Γεννήσεως:	26/10/1988	Πόλη:	ΑΘΗΝΑ - ΑΤΤΙΚΗ	Τηλέφωνο:	9975547915
Κάρτα Ανεργίας ΟΑΕΔ:	ΟΧΙ	Περιοχή:		Email:	

Ξένες Γλώσσες

Αγγλικά:	Καλά
Γερμανικά:	Μητρική Γλώσσα
Ελληνικά:	Μητρική Γλώσσα

Info | Βιογραφικό και Αξιολόγηση | Συνέντευξη

Μαρία Παπαδοπούλου | - Νοσηλεύτρια, Μαθητευόμενη Νοσηλεύτρια
Επίπεδο Σπουδών: Ανώτατο Εκπαιδευτικό Ίδρυμα (ΑΕΙ)

Αρχείο Βιογραφικού

[Προβολή Βιογραφικού](#)

Σχόλια

Αξιολόγηση

Εκκρεμεί

αποθήκευση

κλείσιμο

Info | Βιογραφικό και Αξιολόγηση | Συνέντευξη

Μαρία Παπαδοπούλου | - Νοσηλεύτρια, Μαθητευόμενη Νοσηλεύτρια
Επίπεδο Σπουδών: Ανώτατο Εκπαιδευτικό Ίδρυμα (ΑΕΙ)

Συνέντευξη

Κλείσατε τη συνέντευξη με τον/την υποψήφιο-α. Καταχωρήστε τα στοιχεία της συνέντευξης (ώρα, τρόπος διεξαγωγής), ώστε να εμφανίζονται στον πίνακα δίπλα στο όνομά του/της.

Ημερομηνία: Ώρα: 00 00 Τρόπος Συνέντευξης:

αποθήκευση

κλείσιμο



ΒΙΟΓΡΑΦΙΚΟ ΚΑΙ ΑΞΙΟΛΟΓΗΣΗ

Εδώ μπορείτε να κατεβάσετε το αρχείο βιογραφικού του υποψηφίου, να γράψετε κάποιο σχόλιο που θα είναι ορατό μόνο σε εσάς και να δώσετε τη δική σας αξιολόγηση για να διευκολυνθείτε στο shortlisting των βιογραφικών που λαμβάνετε.



7



Τips για βέλτιστη χρήση του Dashboard

- ✓ Εφαρμόστε τα φίλτρα που σας ενδιαφέρουν
- ✓ Δείτε αναλυτικά τα βιογραφικά
- ✓ Κάντε shortlisting χρησιμοποιώντας τα επίπεδα αξιολόγησης
- ✓ Γράψτε βοηθητικά σχόλια δίπλα από τον κάθε υποψήφιο που σας ενδιαφέρει
- ✓ Κλείστε συνέντευξη και σημειώστε το στο dashboard του Jobfind για να τα έχετε όλα συγκεντρωμένα
- ✓ Επιλέξτε τον άνθρωπο που θα στελεχώσει την εταιρεία σας!

Jobfind
CAREER PORTAL

